



GOBIERNO DEL ESTADO DE MÉXICO



ESTADO DE MÉXICO
¡El poder de servir!
SECRETARÍA DE SEGURIDAD

Secretaría de Seguridad
Dirección General de Desarrollo Institucional e Innovación

Violencia contra la Mujer

Chimalhuacán

Del 01 al 30 de Septiembre del 2023



Simbología

- Cabecera Municipal
- Infraestructura Gubernamental
- Incidencia Delictiva 089 [4]
- Venta de drogas [4]
- Incidencia Delictiva 911 [230]
- Acoso u hostigamiento sexual [3]
- Homicidio [11]
- Violación [1]
- Violencia contra la mujer [162]
- Violencia de pareja [15]
- Violencia familiar [38]

Vías Principales

- Carretera Estatal
- Carretera Federal
- Carretera Municipal
- Eje de calles
- Caserío disperso
- Colonias de mayor incidencia
- Límite de colonias
- Manzanas
- Municipios Colindantes
- Límite Municipal



Elaboró: Área de Cartografía Digital
Fuente: Base Cartográfica INEGI, IGCEM, INE

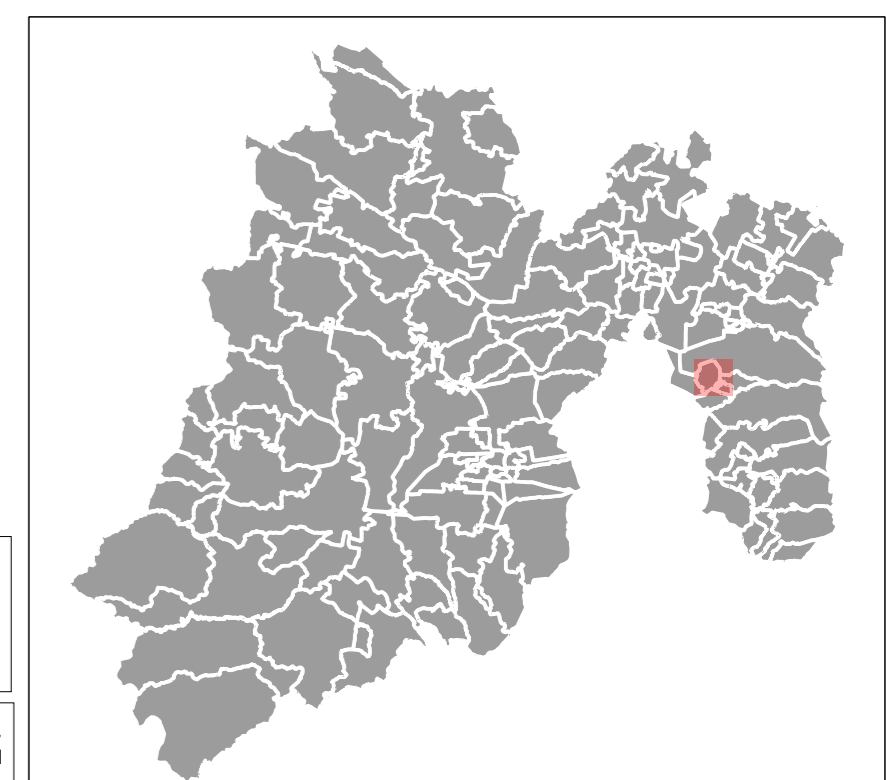

Incidencia por día y hora, Chimalhuacán								
HORA	DOMINGO	LUNES	MARTES	MIÉRCOLES	JUEVES	VIERNES	SABADO	Total general
0:00 - 0:59	2	4	0	1	3	0	0	10
1:00 - 1:59	2	1	0	0	2	0	3	8
2:00 - 2:59	4	1	1	2	1	1	9	19
3:00 - 3:59	0	0	0	0	1	1	1	3
4:00 - 4:59	4	1	1	0	0	0	2	8
5:05 - 5:59	3	0	0	0	1	0	3	7
6:00 - 6:59	0	0	1	0	0	0	2	3
7:00 - 7:59	0	2	0	0	3	1	3	9
8:00 - 8:59	0	1	2	0	0	1	4	8
9:00 - 9:59	1	2	1	0	0	1	2	7
10:00 - 10:59	1	0	1	0	0	2	1	5
11:00 - 11:59	0	0	1	1	2	2	3	9
12:00 - 12:59	2	0	0	1	2	3	3	11
13:00 - 13:59	0	0	1	0	1	0	1	3
14:00 - 14:59	1	2	0	3	0	1	1	8
15:00 - 15:59	3	0	1	0	0	3	0	7
16:00 - 16:59	1	4	1	1	1	2	0	10
17:00 - 17:59	2	4	0	1	2	1	2	12
18:00 - 18:59	0	0	1	1	2	12	1	17
19:00 - 19:59	8	0	0	0	1	2	1	12
20:00 - 20:59	2	6	5	0	0	2	2	17
21:00 - 21:59	1	0	0	1	2	2	2	8
22:00 - 22:59	3	3	4	0	0	4	1	12
23:00 - 23:59	5	0	3	1	3	4	1	17
Total general	45	31	24	13	27	42	49	230

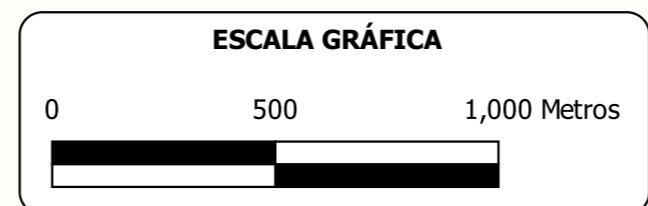
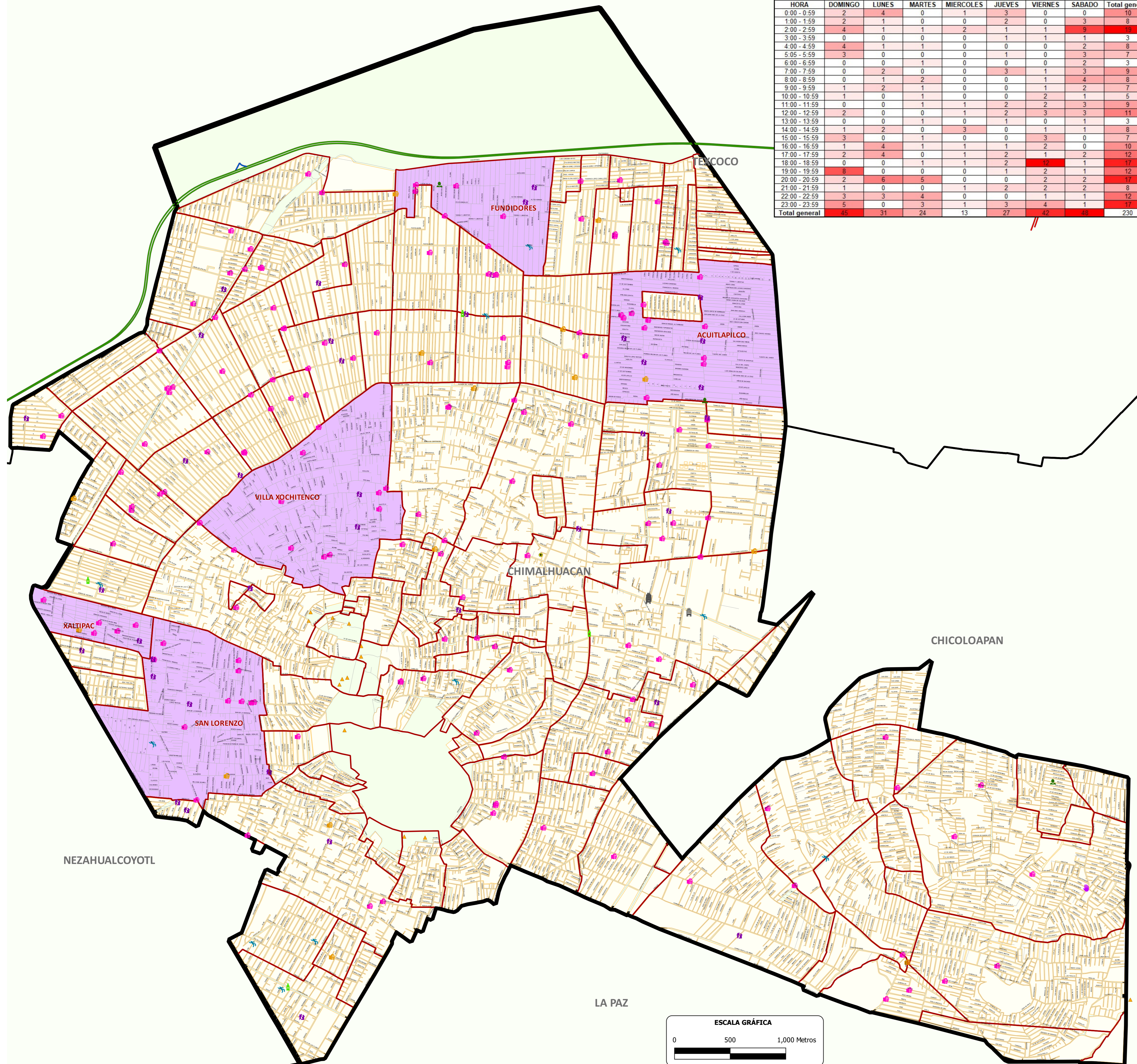

ACUERDO SS/CT/EXT/VII/001/2020 contenido en el Acta de la Séptima Sesión Extraordinaria 2020 del Comité de Transparencia de la Secretaría de Seguridad. En fecha 20 de julio de 2020, el Comité de Transparencia de la Secretaría de Seguridad aprobó por unanimidad de votos, como Información Reservada por un término de cinco años los Mapas georreferenciales de la violencia contra las mujeres en los 11 municipios con Declaratoria de Alerta de Violencia de Género contra las Mujeres en el Estado de México del año 2015 a la fecha.
Los límites aquí presentados son sólo de carácter técnico, por lo que no constituyen resolución en materia legal, dejando a salvo los derechos de los municipios para hacerlos valer ante las instancias competentes, por lo que el presente documento sólo es de carácter Informativo.