



GOBIERNO DEL
ESTADO DE
MÉXICO

SEGURIDAD
SECRETARÍA DE SEGURIDAD

NAUCALPAN DE JUÁREZ

1 al 31 de marzo de 2024

**VIOLENCIA DE GÉNERO
REPORTE EJECUTIVO**

Fuente: Fiscalía General de Justicia - Delitos Vinculados a Violencia de Género (FGJ-VG),
Fiscalía General de Justicia - Delitos de Alto Impacto (FGJ-DAI), Sistema de Emergencia 9-1-1
(SE911) y Sistema de Denuncia Anónima 089 (SDA089)

ABRIL 2024

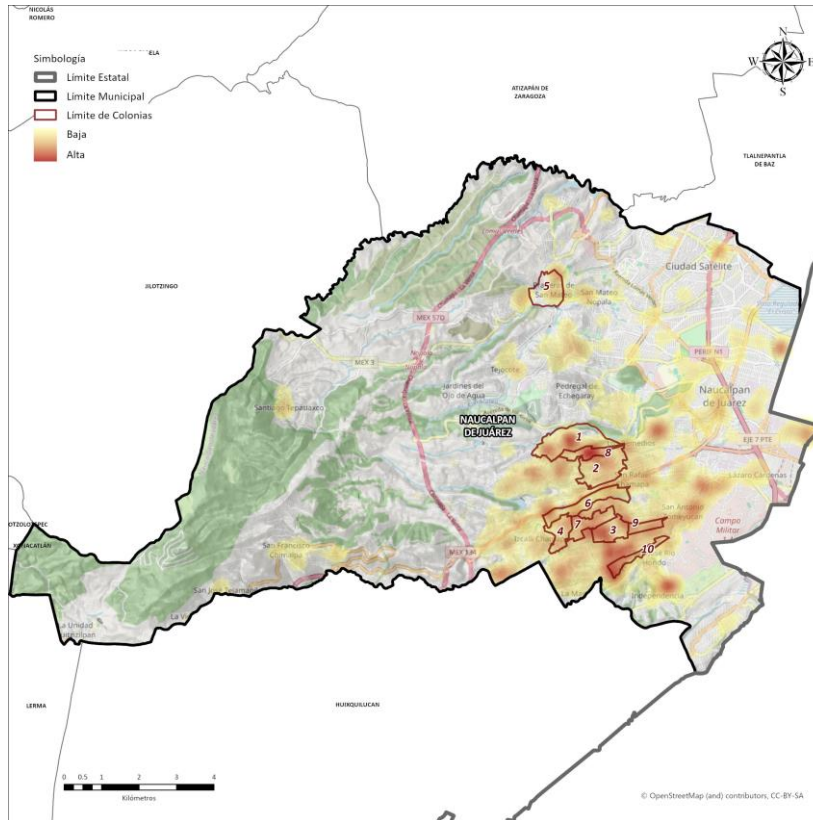

Colonias repetidas en el periodo

No.	Colonia	Inc.	%	% Acum.
1	LAS HUERTAS 1RA. SECCIÓN	18	3.25	3.25
2	SAN LORENZO TOTOLINGA	17	3.07	6.33
3	SAN JOSÉ DE LOS LEONES 2DA. SECCIÓN	14	2.53	8.86
4	SAN RAFAEL CHAMAPA 4TA. SECCIÓN	11	1.99	10.85
5	PRADERAS DE SAN MATEO	10	1.81	12.66
6	SAN RAFAEL CHAMAPA 1RA. SECCIÓN	10	1.81	14.47
7	VALLE DORADO	10	1.81	16.27
8	LOMA COLORADA 1RA. SECCIÓN	10	1.81	18.08
9	SAN JOSÉ DE LOS LEONES 1RA. SECCIÓN	10	1.81	19.89
10	BENITO JUÁREZ 1	9	1.63	21.52

DELITOS	INCIDENCIA	% DE INCIDENCIA
VIOLENCIA CONTRA LA MUJER	378	68.35
VIOLENCIA FAMILIAR	97	17.54
LESIONES	36	6.51
VIOLENCIA DE PAREJA	26	4.70
HOSTIGAMIENTO Y ACOSO SEXUAL	6	1.08
VIOLACIÓN	4	0.72
ABUSO SEXUAL	3	0.54
SUSTRACCIÓN DE HIJO	2	0.36
OTROS DELITOS	1	0.18
TOTAL GENERAL	553	100.0%

Composición de los datos por fuente:

FGJ-VG: 0.00%	FGJ-DAI: 0.00%	SE911: 99.10%	SDA089: 0.90%
------------------	-------------------	------------------	------------------

Horario	D	L	Ma	Mi	J	V	S	Total
00:00 - 02:59	5.8%	3.6%	1.8%	1.4%	2.9%	4.3%	6.5%	26.4%
03:00 - 05:59	5.4%	0.7%	0.0%	0.7%	0.4%	0.0%	3.6%	10.8%
06:00 - 08:59	3.6%	0.7%	4.3%	0.7%	0.4%	2.2%	2.9%	14.8%
09:00 - 11:59	2.5%	2.9%	1.1%	2.9%	1.8%	2.9%	2.2%	16.3%
12:00 - 14:59	4.3%	4.3%	1.8%	2.9%	1.4%	3.3%	3.3%	21.3%
15:00 - 17:59	5.4%	3.3%	3.3%	2.5%	1.4%	5.8%	4.0%	25.7%
18:00 - 20:59	11.9%	2.9%	2.9%	4.3%	4.3%	4.7%	6.1%	37.3%
21:00 - 23:59	9.4%	7.2%	3.6%	4.3%	4.3%	10.5%	8.0%	47.4%
Total	48.5%	25.7%	18.8%	19.9%	17.0%	33.6%	36.5%	200.0%