



GOBIERNO DEL
ESTADO DE
MÉXICO

SEGURIDAD
SECRETARÍA DE SEGURIDAD

TOLUCA

1 al 31 de marzo de 2024

**VIOLENCIA DE GÉNERO
REPORTE EJECUTIVO**

Fuente: Fiscalía General de Justicia - Delitos Vinculados a Violencia de Género (FGJ-VG),
Fiscalía General de Justicia - Delitos de Alto Impacto (FGJ-DAI), Sistema de Emergencia 9-1-1
(SE911) y Sistema de Denuncia Anónima 089 (SDA089)

ABRIL 2024

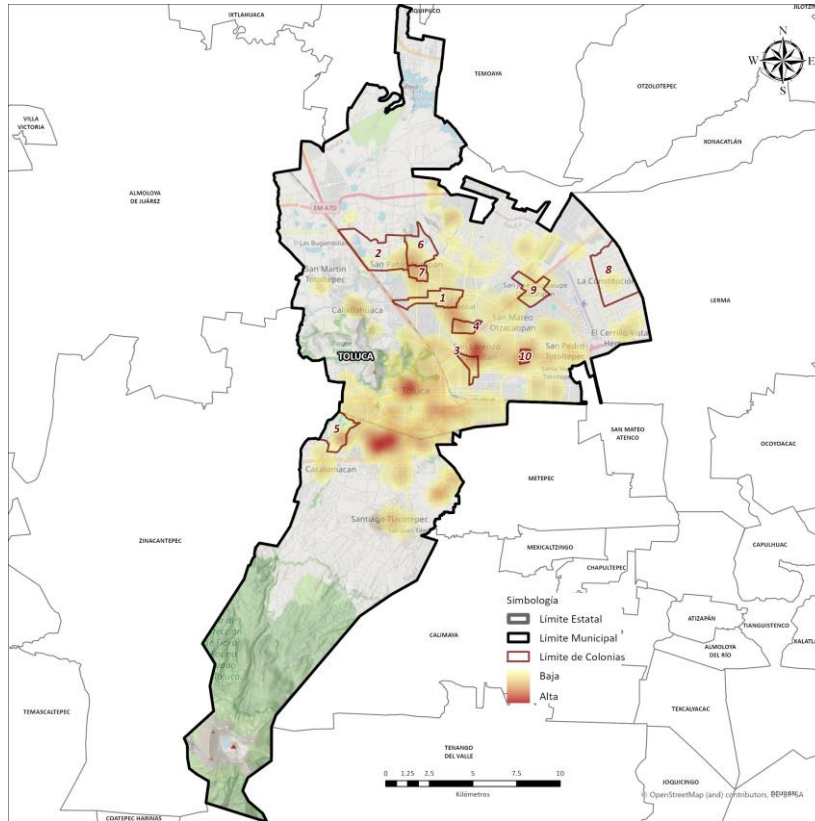

Colonias repetidas en el periodo

No.	Colonia	Inc.	%	% Acum.
1	SAN GABRIEL	18	1.92	1.92
2	DE JESÚS 1RA SECCIÓN	16	1.71	3.63
3	EL MOGOTE	15	1.60	5.23
4	LA TRINIDAD II	14	1.49	6.72
5	ALAMEDA 2000	13	1.39	8.11
6	SANTA MARÍA TLACHALOYITA	12	1.28	9.39
7	SANTA CRUZ I	12	1.28	10.67
8	LA CONSTITUCIÓN TOTOLTEPEC	12	1.28	11.95
9	SAN JOSÉ GUADALUPE OTZACATIPAN	11	1.17	13.13
10	GEOVILLAS INDEPENDENCIA	11	1.17	14.30

DELITOS	INCIDENCIA	% DE INCIDENCIA
VIOLENCIA CONTRA LA MUJER	664	70.86
VIOLENCIA FAMILIAR	141	15.05
LESIONES	53	5.66
VIOLENCIA DE PAREJA	45	4.80
SUSTRACCIÓN DE HIJO	10	1.07
HOSTIGAMIENTO Y ACOSO SEXUAL	10	1.07
ABUSO SEXUAL	9	0.96
VIOLACIÓN	3	0.32
OTROS DELITOS	2	0.21
TOTAL GENERAL	937	100.0%

Composición de los datos por fuente:

FGJ-VG: 0.00%	FGJ-DAI: 0.00%	SE911: 98.72%	SDA089: 1.28%
------------------	-------------------	------------------	------------------

Horario	D	L	Ma	Mi	J	V	S	Total
00:00 - 02:59	3.4%	2.3%	0.9%	0.4%	0.4%	2.6%	4.1%	14.1%
03:00 - 05:59	4.1%	1.5%	0.0%	0.4%	0.2%	0.6%	4.1%	10.9%
06:00 - 08:59	1.9%	1.3%	1.5%	1.9%	0.4%	1.9%	2.1%	11.1%
09:00 - 11:59	4.1%	2.6%	3.0%	4.3%	2.8%	3.6%	2.3%	22.6%
12:00 - 14:59	3.8%	1.9%	1.9%	2.6%	2.3%	3.0%	4.7%	20.3%
15:00 - 17:59	7.3%	2.8%	3.2%	4.1%	1.7%	6.2%	4.5%	29.7%
18:00 - 20:59	10.5%	6.2%	5.1%	7.9%	3.2%	7.3%	7.5%	47.6%
21:00 - 23:59	7.5%	5.5%	4.3%	4.3%	3.4%	8.3%	10.5%	43.8%
Total	42.5%	24.1%	19.9%	25.8%	14.5%	33.5%	39.7%	200.0%