



GOBIERNO DEL  
ESTADO DE  
MÉXICO

**SEGURIDAD**  
SECRETARÍA DE SEGURIDAD

# TULTITLÁN

1 al 31 de marzo de 2024

**VIOLENCIA DE GÉNERO  
REPORTE EJECUTIVO**

Fuente: Fiscalía General de Justicia - Delitos Vinculados a Violencia de Género (FGJ-VG),  
Fiscalía General de Justicia - Delitos de Alto Impacto (FGJ-DAI), Sistema de Emergencia 9-1-1  
(SE911) y Sistema de Denuncia Anónima 089 (SDA089)

ABRIL 2024

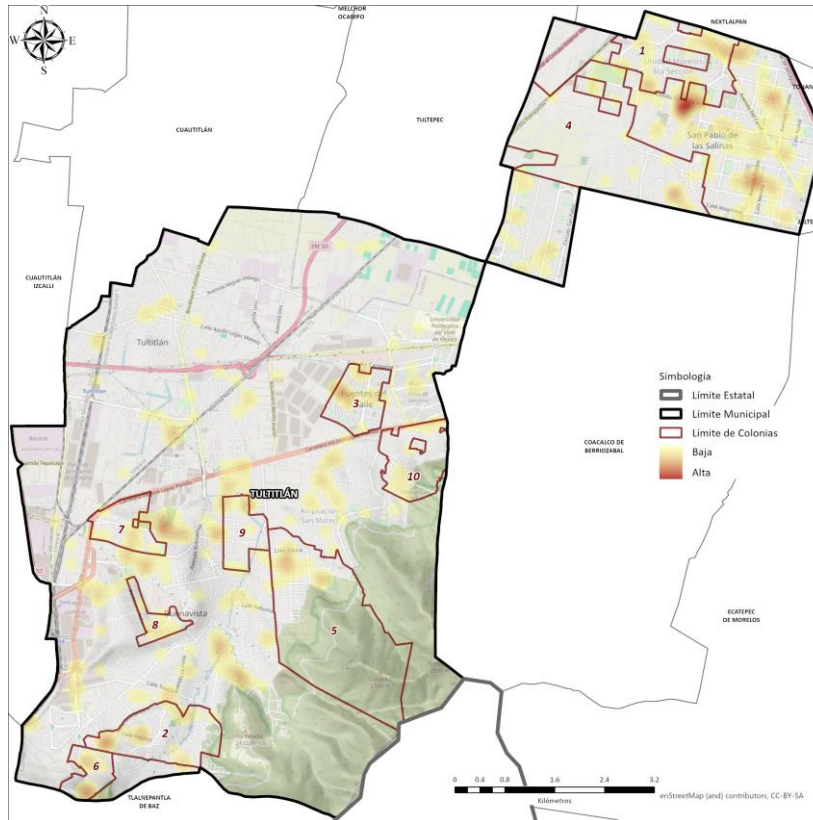

Colonias repetidas en el periodo

No.	Colonia	Inc.	%	% Acum.
1	UNIDAD MORELOS 3RA. SECCIÓN	20	7.49	7.49
2	AMPLIACIÓN BUENAVISTA	14	5.24	12.73
3	FUENTES DEL VALLE 1	9	3.37	16.10
4	SAN PABLO 2	9	3.37	19.48
5	SOLIDARIDAD 3RA. SECCIÓN	7	2.62	22.10
6	RINCONADA SAN MARCOS	7	2.62	24.72
7	SAN FRANCISCO CHILPAN	6	2.25	26.97
8	JARDINES DE LA CAÑADA	6	2.25	29.21
9	LA LIBERTAD	6	2.25	31.46
10	SANTA MARÍA CUAUTEPEC	6	2.25	33.71

DELITOS	INCIDENCIA	% DE INCIDENCIA
VIOLENCIA CONTRA LA MUJER	158	59.18
VIOLENCIA FAMILIAR	51	19.10
LESIONES	33	12.36
VIOLENCIA DE PAREJA	16	5.99
HOSTIGAMIENTO Y ACOSO SEXUAL	3	1.12
HOMICIDIO	2	0.75
ABUSO SEXUAL	2	0.75
FEMINICIDIO	1	0.37
OTROS DELITOS	1	0.37
<b>TOTAL GENERAL</b>	<b>267</b>	<b>100.0%</b>

Composición de los datos por fuente:

FGJ-VG: 0.00%	FGJ-DAI: 0.75%	SE911: 98.13%	SDA089: 1.12%
------------------	-------------------	------------------	------------------

Horario	D	L	Ma	Mi	J	V	S	Total
00:00 - 02:59	6.0%	3.7%	3.7%	3.0%	0.7%	2.2%	8.2%	27.7%
03:00 - 05:59	5.2%	3.0%	0.7%	2.2%	0.0%	0.7%	6.0%	18.0%
06:00 - 08:59	2.2%	0.0%	3.7%	1.5%	1.5%	1.5%	1.5%	12.0%
09:00 - 11:59	2.2%	3.7%	0.7%	2.2%	2.2%	1.5%	4.5%	17.2%
12:00 - 14:59	4.5%	1.5%	3.0%	1.5%	0.0%	5.2%	6.7%	22.5%
15:00 - 17:59	1.5%	6.0%	3.0%	3.0%	1.5%	1.5%	5.2%	21.7%
18:00 - 20:59	7.5%	8.2%	4.5%	6.7%	3.0%	6.0%	7.5%	43.4%
21:00 - 23:59	10.5%	3.7%	1.5%	7.5%	3.0%	6.0%	5.2%	37.5%
<b>Total</b>	<b>39.7%</b>	<b>30.0%</b>	<b>21.0%</b>	<b>27.7%</b>	<b>12.0%</b>	<b>24.7%</b>	<b>44.9%</b>	<b>200.0%</b>